# DISTRETTO DI TRASFORMAZIONE N° 20 - FIERA

GENOVA | GENOVA | LIGURIA | ITALY

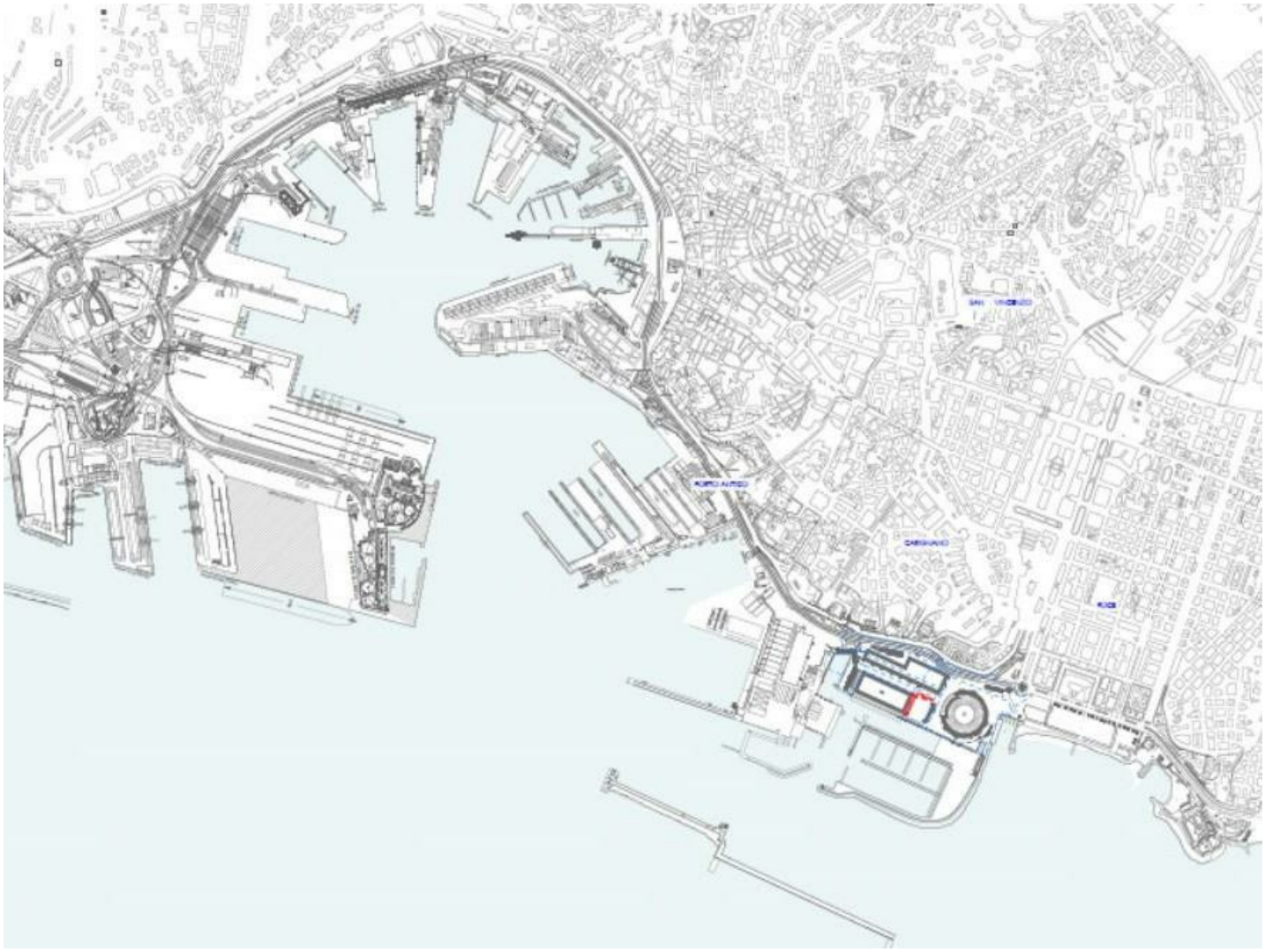

ANNO
**2021 - OGGI**

AMBITO
**PUBBLICO**

NUMERO PROGETTO
**A143**

Progetto definitivo ed esecutivo inerente al Distretto di Trasformazione n° 20 - Fiera-Kennedy, nel Comune di Genova. Le opere consistono nella realizzazione di un'area a verde pubblico pensile e percorso ciclopedonale, realizzazione di tunnel e rampa per

accesso al parcheggio e di una piazza alberata.

SERVIZIO
**PROGETTAZIONE STRADALE**

OPERA
**IDRAULICA**
**ILLUMINAZIONE**
**PARTE ECONOMICA**
**PROGETTO DEFINITIVO**
**PROGETTO ESECUTIVO**
**VERDE**

IMPORTO
**2.534.000**

## SFOGLIA LA GALLERY

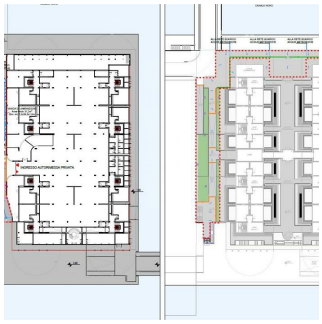

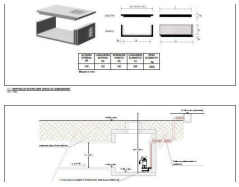



# SPECIALISTI NEL TROVARE SOLUZIONI

QUAL'È STATO IL VALORE AGGIUNTO DI TRM