ADEGUAMENTI INTERSEZIONI LUNGO SP527

RESCALDINA | MILANO | LOMBARDIA | ITALY

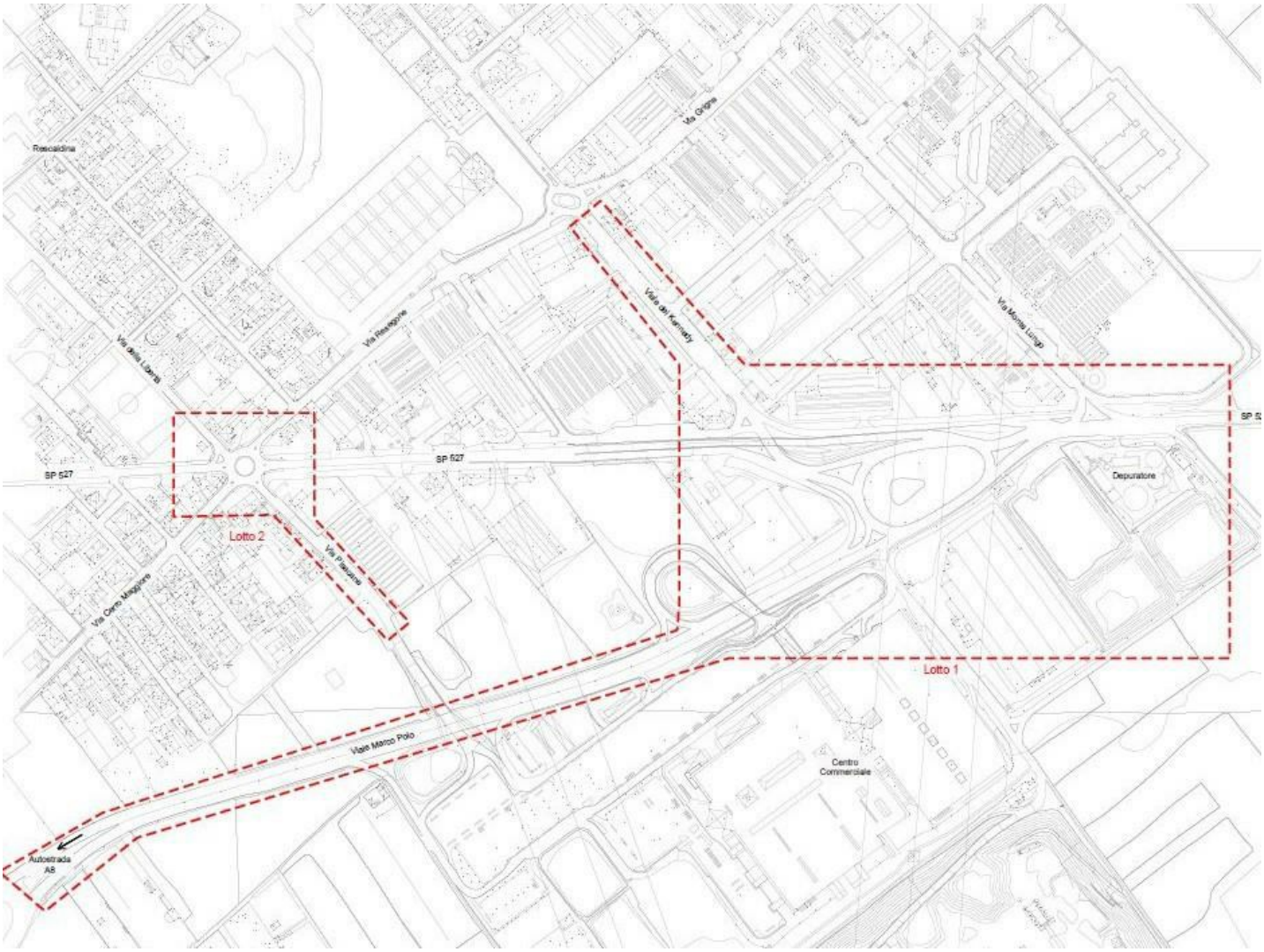

ANNO
2020 - 2021

COMMITTENTE
CEETRUS ITALY

AMBITO
PRIVATO

NUMERO PROGETTO
A089

Progetto di Fattibilità Tecnica ed Economica della sistemazione di due intersezioni lungo la SP527 all'interno del territorio comunale di Rescaldina in Provincia di Milano, legato all'ampliamento del Centro Commerciale Rescaldina.

SERVIZIO
ANALISI MODELLISTICHE (MACRO/MICRO)
MONITORAGGIO DEL TRAFFICO
PROGETTAZIONE STRADALE
STUDIO VIABILISTICO

OPERA
IDRAULICA
PARTE ECONOMICA
PFTE (PROGETTO DI FATTIBILITA' TECNICO-ECONOMICA)
SIMULAZIONE MACRO
SIMULAZIONE MICRO

DESTINAZIONE
COMMERCIALE

IMPORTO
1.359.000

SFOGLIA LA GALLERY

SPECIALISTI NEL TROVARE SOLUZIONI

QUAL'È STATO IL VALORE AGGIUNTO DI TRM