NUOVO INSEDIAMENTO COMMERCIALE

OLGIATE COMASCO | COMO | LOMBARDIA | ITALY

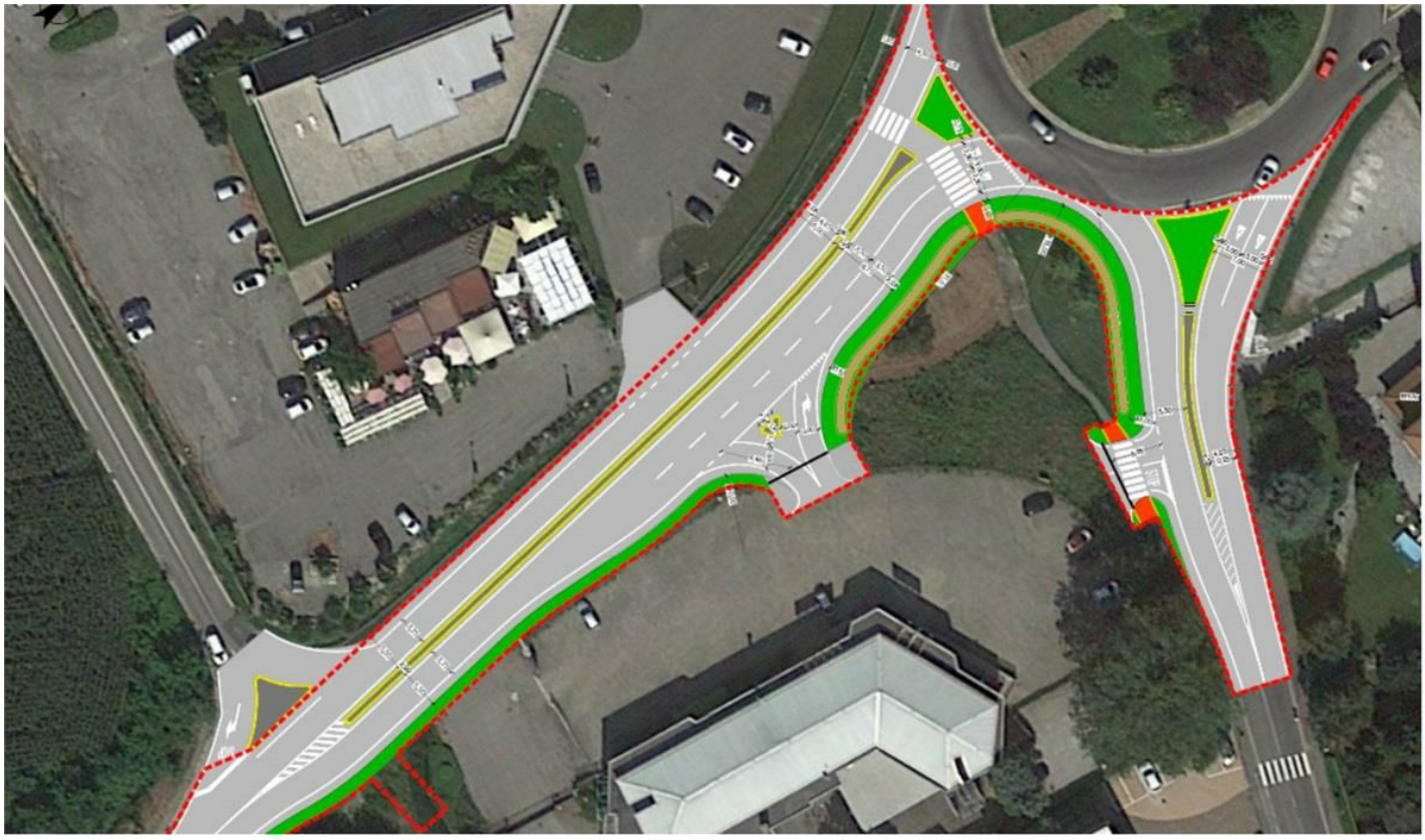

ANNO
2023
COMMITTENTE
OLBUS S.R.L.
AMBITO
PRIVATO
NUMERO PROGETTO
2000

Progettazione definitiva ed esecutiva delle opere stradali per l'insediamento di una Media Struttura di Vendita alimentare nel Comune di Olgiate Comasco. L'intervento coprende la realizzazione di due nuovi accessi al comparto interno, l'allargamento e l'inserimento di una corsia di decelerazione e uscita per l'accesso su via Lomazzo e prolungamento delle isole spartitraffico dalla rotatoria su via Lomazzo e su via Roma.

SERVIZIO
PROGETTAZIONE STRADALE

OPERA
PROGETTO DEFINITIVO
PROGETTO ESECUTIVO
IDRAULICA
ILLUMINAZIONE
PROGETTAZIONE PAVIMENTAZIONE
PARTE ECONOMICA

DESTINAZIONE
COMMERCIALE

SFOGLIA LA GALLERY



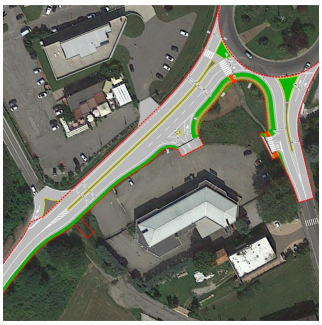

SPECIALISTI NEL TROVARE SOLUZIONI

QUAL'È STATO IL VALORE AGGIUNTO DI TRM

Il team di progettazione di TRM formato dall'Ing. Alberto Iannantuono e dall'Ing. Giovanni Zaccaria, guidato dall'Ing. Roberto Vergani, ha sviluppato il progetto nel rispetto delle normative in vigore. Le opere viabilistiche previste comprendono anche la realizzazione della segnaletica orizzontale e verticale, la cordolatura all'interno dell'area di intervento, la pavimentazione stradale, il progetto illuminotecnico e la gestione delle acque meteoriche, oltre alla gestione e prevenzione dei fattori di rischio associati alla cantierizzazione dei lavori.