# NUOVO POLO LOGITISCO SCARMAGNO

SCARMAGNO | TORINO | PIEMONTE | ITALIA

ANNO
**2023**

COMMITTENTE
**PANATTONI**

AMBITO
**PRIVATO**

NUMERO PROGETTO
**1858**

Realizzazione di un nuovo polo logistico in una porzione dell'area Ex-Olivetti nel comune di Scarmagno.

L'intervento è stato sviluppato da Panattoni; TRM Group ha partecipato al progetto per le analisi infrastrutturali ed il nuovo schema viabilistico per la gestione degli accessi al comparto, all'interno del team di lavoro composto guidato da EP&S.

TRM Group ha realizzato:

- Studio Viabilistico;
- Schema viabilistico della rotatoria fra la SP56 e il casello autostradale di Scarmagno;
- Schema degli accessi al comparto;
- Studio previsionale di impatto acustico;
- Studio dispersione inquinanti in atmosfera.

SERVIZIO

**ANALISI MODELLISTICHE (MACRO/MICRO)**
**MONITORAGGIO DEL TRAFFICO**
**PROGETTAZIONE STRADALE**
**STUDIO VIABILISTICO**
**SUPPORTO SVILUPPO MASTERPLAN**
**ANALISI AMBIENTALI**

OPERA

**AMBITO DI TRASFORMAZIONE**
**ANALISI DELL'ACCESSIBILITÀ**
**DOCFAP (DOCUMENTO DI FATTIBILITA' DELLE ALTERNATIVE PROGETTUALI)**
**INDAGINI PER LA MOBILITÀ A SUPPORTO DI VALUTAZIONI AMBIENTALI**
**SIMULAZIONE MACRO**
**SIMULAZIONE MICRO**
**STUDIO DISPERSIONE DEGLI INQUINANTI**
**STUDIO PREVISIONALE IMPATTO ACUSTICO**

DESTINAZIONE

**LOGISTICO**

## SFOGLIA LA GALLERY

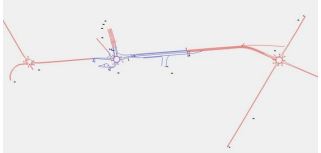

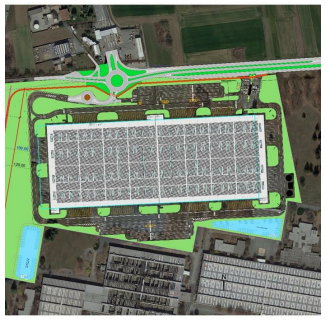

# SPECIALISTI NEL TROVARE SOLUZIONI

QUAL'È STATO IL VALORE AGGIUNTO DI TRM