DISTRETTO DI TRASFORMAZIONE N° 20 - FIERA

GENOVA | GENOVA | LIGURIA | ITALY

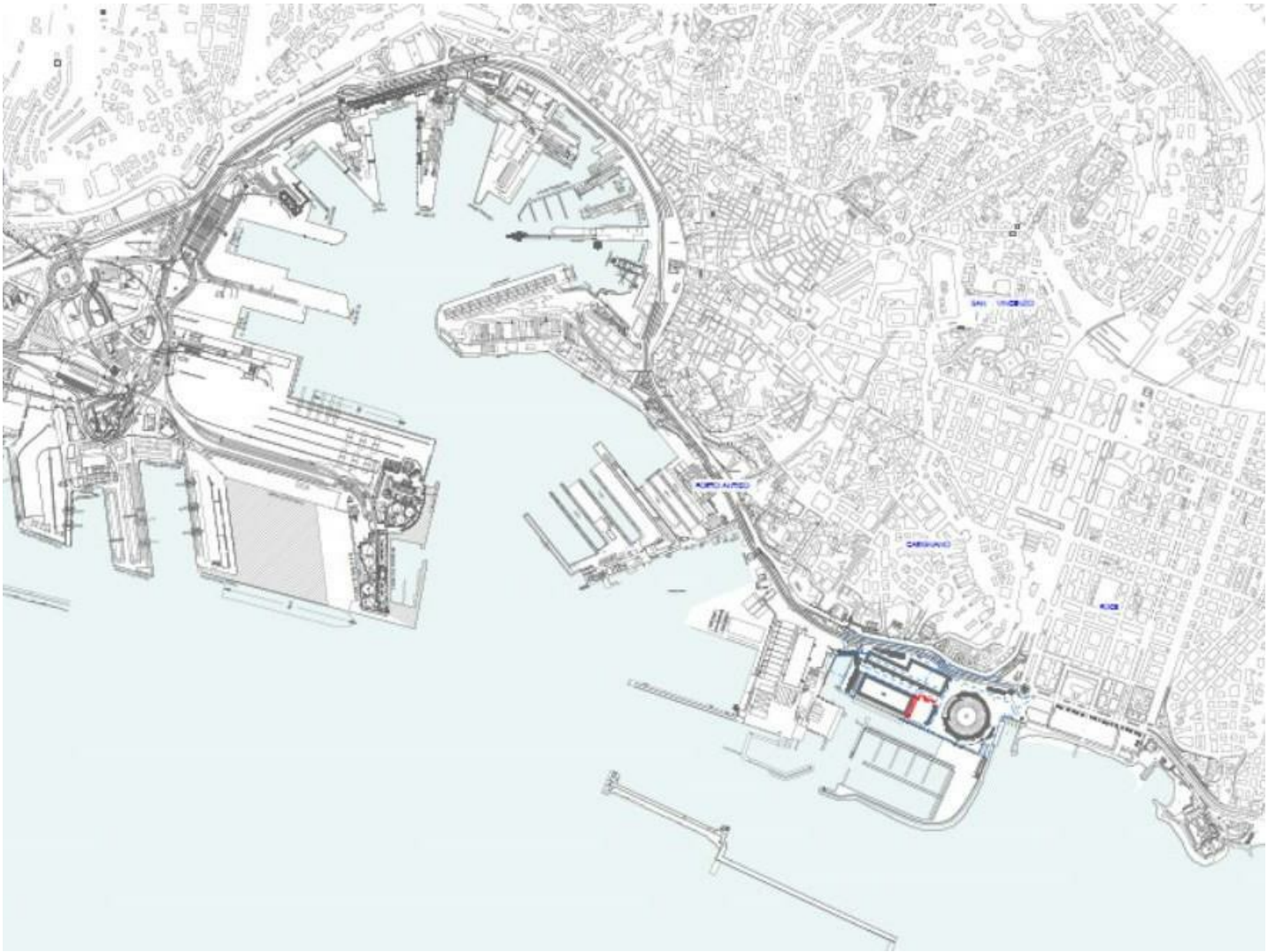

ANNO
2021 - OGGI
AMBITO
PUBBLICO
NUMERO PROGETTO
A143

Progetto definitivo ed esecutivo inerente al Distretto di Trasformazione n° 20 - Fiera-Kennedy, nel Comune di Genova. Le opere consistono nella realizzazione di un'area a verde pubblico pensile e percorso ciclopedonale, realizzazione di tunnel e rampa per

accesso al parcheggio e di una piazza alberata.

SERVIZIO
PROGETTAZIONE STRADALE

OPERA
IDRAULICA
ILLUMINAZIONE
PARTE ECONOMICA
PROGETTO DEFINITIVO
PROGETTO ESECUTIVO
VERDE

IMPORTO
2.534.000

SFOGLIA LA GALLERY

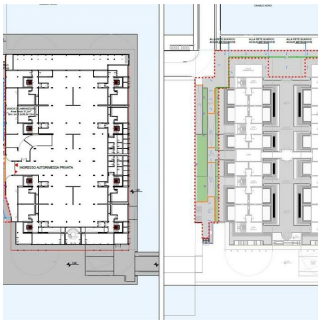

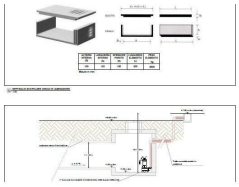

SPECIALISTI NEL TROVARE SOLUZIONI

QUAL'È STATO IL VALORE AGGIUNTO DI TRM